# м. НІЖИН

## ЧЕРНІГІВСЬКОЇ ОБЛАСТІ

# ПЛАН ЧЕРВОНИХ ЛІНІЙ

## СХЕМА ЧЕРВОНИХ ЛІНІЙ НА ПЛАНІ ОСНОВНОГО КРЕСЛЕННЯ ГЕНЕРАЛЬНОГО ПЛАНУ

**М 1:5000**

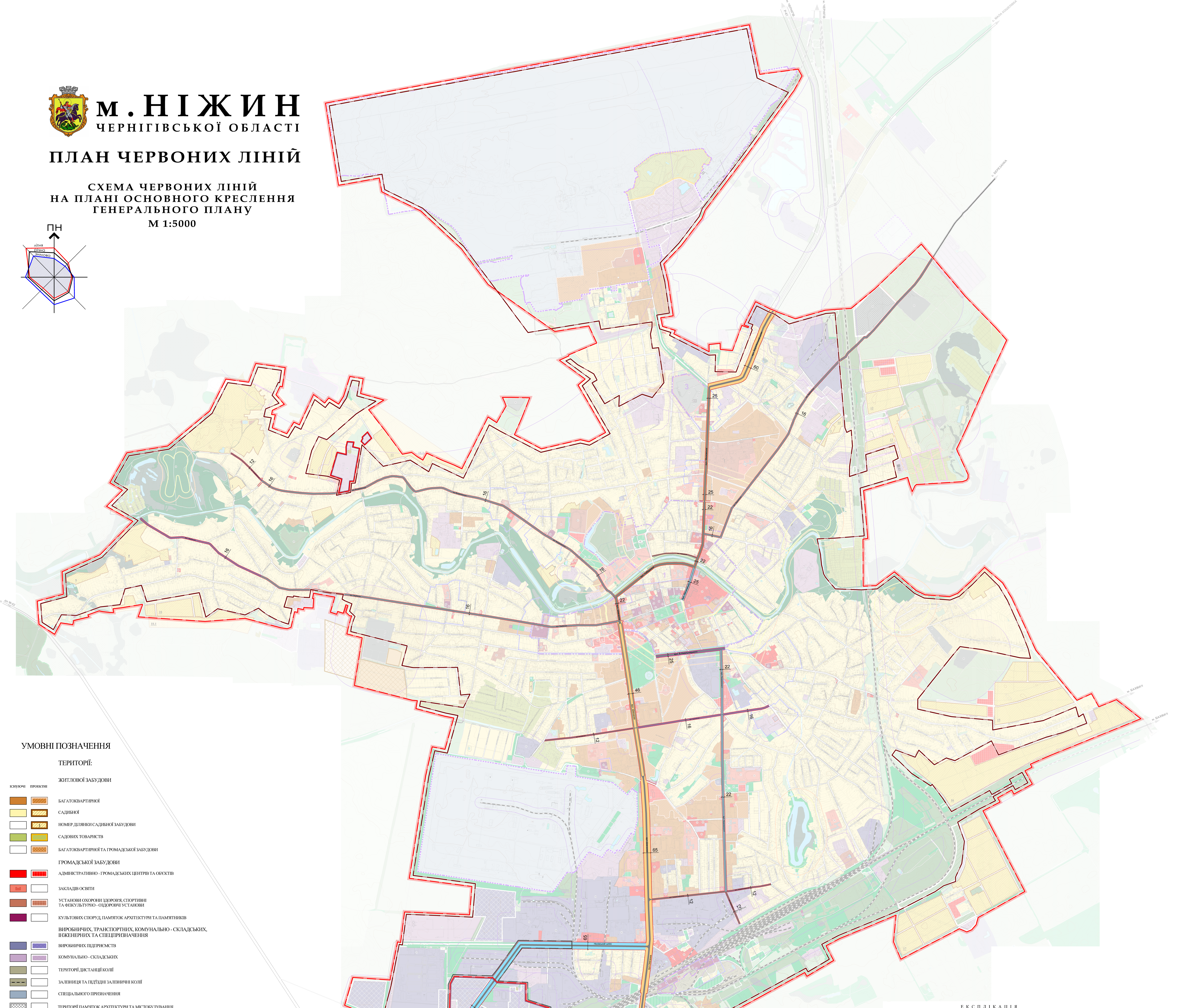


## УМОВНІ ПОЗНАЧЕННЯ

### ТЕРИТОРІЇ:

ІСНУЮЧІ / ПРОЕКТНІ

#### ЖИТЛОВОЇ ЗАБУДОВИ

- БАГАТОКВАРТИРНОЇ
- САДИБНОЇ
- НОМЕР ДІЛЯНКИ САДИБНОЇ ЗАБУДОВИ
- САДОВИХ ТОВАРИСТВ
- БАГАТОКВАРТИРНОЇ ТА ГРОМАДСЬКОЇ ЗАБУДОВИ

#### ГРОМАДСЬКОЇ ЗАБУДОВИ

- АДМІНІСТРАТИВНО - ГРОМАДСЬКИХ ЦЕНТРІВ ТА ОБ'ЄКТІВ
- ЗАКЛАДІВ ОСВІТИ
- УСТАНОВИ ОХОРОНИ ЗДОРОВ'Я, СПОРТИВНІ ТА ФІЗКУЛЬТУРНО - ОЗДОРОВЧІ УСТАНОВИ
- КУЛЬТОВИХ СПОРУД, ПАМ'ЯТОК АРХІТЕКТУРИ ТА ПАМ'ЯТНИКІВ

#### ВИРОБНИЧИХ, ТРАНСПОРТНИХ, КОМУНАЛЬНО - СКЛАДСЬКИХ, ІНЖЕНЕРНИХ ТА СПЕЦПРИЗНАЧЕННЯ

- ВИРОБНИЧИХ ПІДПРИЄМСТВ
- КОМУНАЛЬНО - СКЛАДСЬКИХ
- ТЕРИТОРІЇ ДИСТАНЦІЇ КОЛІЇ
- ЗАЛІЗНИЦЯ ТА ПІДЇЗДНІ ЗАЛІЗНИЧНІ КОЛІЇ
- СПЕЦІАЛЬНОГО ПРИЗНАЧЕННЯ
- ТЕРИТОРІЇ ПАМ'ЯТОК АРХІТЕКТУРИ ТА МІСТОБУДУВАННЯ
- КЛАДОВИЩА ДІЮЧІ/ НЕДІЮЧІ
- ПОЛІГОН ТПВ
- ЗЕМЛІ ЗАПАСУ

#### ЛАНДШАФТНО - РЕКРЕАЦІЙНІ

- ЗЕЛЕНІ НАСАДЖЕННЯ ЗАГАЛЬНОГО КОРИСТУВАННЯ
- ІНШИХ ЗЕЛЕНИХ НАСАДЖЕНЬ
- ВОДОЙМИЩ
- ЛІСІВ ТА ЛІСОПАРКІВ
- ЗАПОВІДНИКІВ
- БОЛОТА

#### МЕЖІ

- м. НІЖИН
- НІЖИНСЬКОГО РАЙОНУ
- ТЕРИТОРІЯ ЗЕМЕЛЬ СПЕЦПРИЗНАЧЕННЯ
- МЕЖІ ТЕРИТОРІЙ ПАМ'ЯТОК АРХЕОЛОГІЇ
- ОХОРОННА ЗОНА ПАМ'ЯТОК АРХЕОЛОГІЇ
- АРХЕОЛОГІЧНА ЗОНА ПІД НАГЛЯДОМ
- ЗОНА РЕГУЛЮВАННЯ ЗАБУДОВИ
- ОХОРОННА ЗОНА ПАМ'ЯТОК АРХІТЕКТУРИ ТА МІСТОБУДУВАННЯ
- ЗОНА ОХОРОНЮВАНОГО ЛАДШАФТУ
- НОМЕР ІСТОРИЧНОГО АРЕАЛУ
- МЕЖІ ІСТОРИЧНОГО АРЕАЛУ
- САНІТАРНО-ЗАХИСНІ ЗОНИ ВІД ВИРОБНИЧИХ ТЕРИТОРІЙ, ЗАЛІЗНИЦІ, КЛАДОВИЩ ТА ОБ'ЄКТІВ ЕЛЕКТРОМАГНІТНОГО ВИПРОМІНЕННЯ

#### ВУЛИЦІ ТА ДОРОГИ

- МАГІСТРАЛЬНІ ВУЛИЦІ ТА ВУЛИЦІ ЗАГАЛЬНОМІСЬКОГО ЗНАЧЕННЯ
- ВУЛИЦІ МІСЦЕВОГО ЗНАЧЕННЯ

## УМОВНІ ПОЗНАЧЕННЯ

- ГОЛОВНІ МАГІСТРАЛЬНІ ВУЛИЦІ
- ЧЕРВОНІ ЛІНІЇ МАГІСТРАЛЬНИХ ТА ЖИТЛОВИХ ВУЛИЦЬ
- ЧЕРВОНІ ЛІНІЇ МАГІСТРАЛЬНИХ ВУЛИЦЬ ЗАГАЛЬНОМІСЬКОГО ЗНАЧЕННЯ
- ЧЕРВОНІ ЛІНІЇ МАГІСТРАЛЬНИХ ТА ЖИТЛОВИХ ВУЛИЦЬ РАЙОННОГО ЗНАЧЕННЯ
- 50 ШИРИНА ВУЛИЦЬ В ЧЕРВОНИХ ЛІНІЯХ

## Е К С П Л І К А Ц І Я

### ОРГАНІЗАЦІЇ ТА УСТАНОВИ УПРАВЛІННЯ, ПІДПРИЄМСТВА ЗВ'ЯЗКУ

1. НІЖИНСЬКА РАЙОННА ДЕРЖАВНА АДМІНІСТРАЦІЯ
2. НІЖИНСЬКА РАЙОННА РАДА
3. НІЖИНСЬКА МІСЬКА РАДА
4. НІЖИНСЬКИЙ МІСЬКИЙ ВІДДІЛ УМВС
5. ОБ'ЄДНАНИЙ МІСЬКИЙ ВІЙСЬКОВИЙ КОМІСАРІАТ
6. ПРОКУРАТУРА
7. ПОЛІЦІЯ
8. ГОЛОВНЕ УПРАВЛІННЯ СТАТИСТИКИ
9. УПРАВЛІННЯ ЖКГ ТА БУДІВНИЦТВА
10. НІЖИНСЬКА ОБ'ЄДНАНА ДЕРЖАВНА ПОДАТКОВА ІНСПЕКЦІЯ
11. ПІДРОЗДІЛ ЦЕНТР ПОШТОВОГО ЗВ'ЯЗКУ №2 ЧЕРНІГІВСЬКОЇ ДИРЕКЦІЇ УДППЗ " УКРПОШТА"
12. КАЗНАЧЕЙСТВО
13. ТЕРИТОРІАЛЬНИЙ СЕРВІСНИЙ ЦЕНТР УМВС
14. НІЖИНСЬКА ФІЛІЯ ДЕРЖАВНОГО АРХІВУ ЧЕРНІГІВСЬКОЇ ОБЛАСТІ
15. НІЖИНСЬКИЙ МІСЬКИЙ СУД
16. УПРАВЛІННЯ ПЕНСІЙНОГО ФОНДУ
17. УПРАВЛІННЯ ПРАЦІ ТА СОЦІАЛЬНОГО ЗАХИСТУ
18. ПАТ "УКРТЕЛЕКОМ"
19. УПРАВЛІННЯ ВЕТЕРИНАРНОЇ МЕДИЦИНИ
20. МІСЬКРАЙОННИЙ ЦЕНТР ЗАЙНЯТОСТІ
21. УПРАВЛІННЯ ОСВІТИ
21*. УПРАВЛІННЯ АГРОПРОМИСЛОВОГО РОЗВИТКУ РДА
22. НОТАРІАЛЬНІ КОНТОРИ, ФІЛІЇ БАНКІВ

### ЗАКЛАДИ ОСВІТИ

23. НІЖИНСЬКИЙ НДУ ІМ. ГОГОЛЯ
24. НІЖИНСЬКИЙ АГРОТЕХНІЧНИЙ ІНСТИТУТ НАЦІОНАЛЬНОГО УНІВЕРСИТЕТУ ПРИРОДОКОРИСТУВАННЯ УКРАЇНИ
25. ФІЛІЯ ВИЩОГО НАВЧАЛЬНОГО ЗАКЛАДУ "КИЇВСЬКИЙ ІНСТИТУТ БІЗНЕСУ ТА ТЕХНОЛОГІЇ"
26. НІЖИНСЬКИЙ ПРОФЕСІЙНИЙ ЛІЦЕЙ ПОБУДУ ТА СЕРВІСУ
27. ДЕРЖАВНИЙ НАВЧАЛЬНИЙ ЗАКЛАД "НІЖИНСЬКИЙ ПРОФЕСІЙНО-АГРАРНИЙ ЛІЦЕЙ"
28. БУДИНОК ДІТЕЙ ТА ЮНАЦТВА
29. ШКОЛА МИСТЕЦТВ ім. М.ЗАНЬКОВЕЦЬКОЇ
30. НІЖИНСЬКИЙ АГРОТЕХНІЧНИЙ КОЛЕДЖ
31. МЕДИЧНИЙ КОЛЕДЖ ЧЕРНІГІВСЬКОЇ ОБЛАСНОЇ РАДИ
32. НІЖИНСЬКА ЗРАЗКОВА АВТОШКОЛА ТСОУ
33. ФІЗИКО-МАТЕМАТИЧНИЙ ЛІЦЕЙ НІЖИНСЬКОЇ МІСЬКРАДИ
34. НАВЧАЛЬНО-ВИРОБНИЧЕ ГОСПОДАРСТВО АГРОТЕХНІЧНОГО ІНСТИТУТУ НАЦІОНАЛЬНО-АГРАРНОГО УНІВЕРСИТЕТУ
35. ПОЗАШКІЛЬНИЙ НАВЧАЛЬНИЙ ЗАКЛАД "СТАНЦІЯ ЮНИХ ТЕХНІКІВ"
36. ЛІЦЕЙ
37. ДИТЯЧО-ЮНАЦЬКА СПОРТИВНА ШКОЛА
38. ЗАГАЛЬНООСВІТНЯ ШКОЛА
39. НІЖИНСЬКА ХОРЕОГРАФІЧНА ШКОЛА З АБТ "РИТМ"
40. НІЖИНСЬКИЙ ДИТЯЧИЙ БУДИНОК-ІНТЕРНАТ
41. НІЖИНСЬКА ДИТЯЧА МУЗИЧНА ШКОЛА
42. ДОШКІЛЬНИЙ НАВЧАЛЬНИЙ ЗАКЛАД
43. ГІМНАЗІЯ
44. НІЖИНСЬКЕ УЧИЛИЩЕ КУЛЬТУРИ І МИСТЕЦТВ

### МЕДИЧНІ ЗАКЛАДИ

45. НІЖИНСЬКА ЦЕНТРАЛЬНА МІСЬКА ЛІКАРНЯ ІМ. ГАЛИЦЬКОГО
46. НІЖИНСЬКА МІСЬКА СТОМАТОЛОГІЧНА ПОЛІКЛІНІКА
46*. ПРИВАТНА СТОМАТОЛОГІЧНА ПОЛІКЛІНІКА
47. ПОЛІКЛІНІКА
48. АМБУЛАТОРІЯ
49. НАРКОЛОГІЧНИЙ МЕДИЧНИЙ ДИСПАНСЕР
50. ТУБЛАБОРАТОРІЯ
51. МІСЬКИЙ ШКІРО-ВЕНЕРОЛОГІЧНИЙ ДИСПАНСЕР
52. НІЖИНСЬКА РАЙОННА ЛІКАРНЯ
53. ЦЕНТРАЛЬНА МІСЬКА АПТЕКА
54. ВЕТЕРИНАРНА АПТЕКА
55. НІЖИНСЬКА СЕС
56. КЛПЗ "НІЖИНСЬКИЙ МІСЬКИЙ ПОЛОГОВІЙ БУДИНОК"

### УСТАНОВИ КУЛЬТУРИ, МИСТЕЦТВА, СПОРТУ, ВІДПОЧИНКУ ТА ПАМ'ЯТНИКИ

57. НІЖИНСЬКИЙ УКРАЇНСЬКИЙ ДРАМАТИЧНИЙ ТЕАТР ІМ. М. КОЦЮБИНСЬКОГО
58. МІСЬКІ БІБЛІОТЕКИ
59. ЗАКЛАДИ КУЛЬТУРИ
60. ПАМ`ЯТНИКИ
61. КУЛЬТОВІ СПОРУДИ
62. СТАДІОНИ
63. ПАРКИ, ЛІСОПАРК, ГІДРОПАРК
63а. ПАРК ПАМ'ЯТКА САДОВО-ПАРКОВОГО МИСТЕЦТВА "ГРАФСЬКИЙ ПАРК"
63*. ЗАПОВІДНИК (УРОЧИЩЕ "ЧИРВИННЕ")
63**. ЗАПОВІДНИК (УРОЧИЩЕ "ВЕТХЕ")
63***. ДУБ ЗАНЬКОВЕЦЬКОЇ

### ПІДПРИЄМСТВА ТОРГІВЛІ, ГРОМАДСЬКОГО ХАРЧУВАННЯ, ПОБУТОВОГО ОБСЛУГОВУВАННЯ

64. ЗАКЛАДИ ГРОМАДСЬКОГО ХАРЧУВАННЯ (КАФЕ, РЕСТОРАНИ)
65. ЗАКЛАДИ ТОРГІВЛІ
66. ГОТЕЛІ
67. МІСЬКА ДРУКАРНЯ

### ОБ'ЄКТИ ЗОВНІШНЬОГО ТРАНСПОРТУ

68. ЗАЛІЗНИЧНИЙ ВОКЗАЛ
69. АВТОВОКЗАЛ

### КОМУНАЛЬНО-СКЛАДСЬКІ ТА ІНЖЕНЕРНІ ПІДПРИЄМСТА

70. НІЖИНСЬКИЙ РЕМ
71. НІЖИНСЬКА ДИСТАНЦІЯ СИГНАЛІЗАЦІЇ І ЗВ`ЯЗКУ
72. ПОЛІГОН ТПВ
73. НІЖИНСЬКЕ УПРАВЛІННЯ ВОДОПРОВІДНО-КАНАЛІЗАЦІЙНОГО ГОСПОДАРСТВА
74. КП "ВИРОБНИЧЕ УПРАВЛІННЯ КОМУНАЛЬНОГО ГОСПОДАРСТВА"
75. КП "СЄЗ"
76. КП ЖИТЛОВО-ЕКСПЛУАТАЦІЙНА КОНТОРА "ПІВДЕННА"
77. КП ЖИТЛОВО-ЕКСПЛУАТАЦІЙНА КОНТОРА "ПІВНІЧНА"
78. ДЕРЖАВНЕ КОМУНАЛЬНЕ ПІДПРИЄМСТВО "НІЖИНТЕПЛОКОМУНЕНЕРГО"
79. НІЖИНСЬКЕ УПРАВЛІННЯ З ГАЗОПОСТАЧАННЯ ТА ГАЗИФІКАЦІЇ
80. НІЖИНСЬКА ДИСТАНЦІЯ ЗАХИСНИХ ЛІСОНАСАДЖЕНЬ
81. КП "ОРЕНДА КОМУНАЛЬНОГО МАЙНА"
82. ТОВ "ТРЕГОР"
83. КСП "ФРУНЗЕ"
84. ФІЛІЯ "ТРАКТОРНИЙ ЗАВОД" ТОВ "УКРАВТОЗАПЧАСТИНИ"
85. НІЖИНСЬКА ДЕРЖАВНА СОРТОДОСЛІДНА СТАНЦІЯ
86. СКЛАДИ, ГАРАЖІ, АТП
87. ТЕХСТАНЦІЯ НПАЛ
88. НІЖИНСЬКА ДИСТАНЦІЯ КОЛІЇ ПІВДЕННО-ЗАХІДНОЇ ЗАЛІЗНИЦІ
89. ПОЖЕЖНЕ ДЕПО
90. КЛАДОВИЩЕ
91. ЕЛЕКТРОПІДСТАНЦІЯ
92. АЗС, СТО
92*. ПСК-26

### ПРОМИСЛОВІ ТА ІНШІ ПІДПРИЄМСТВА

93. НІЖИНСЬКА РАЙОННА ІНКУБАТОРНА СТАНЦІЯ
94. СТОВ "ДРУЖБА-НОВА"
95. ТОВ "НІЖИНСЬКИЙ ХЛІБ"
96. ПАТ "НІЖИНСЬКИЙ ДОСЛІДНО-МЕХАНІЧНИЙ ЗАВОД"
97. НІЖИНСЬКЕ ЦВП УТОС
98. ПТО "МУНА"
99. ТОВ "АСПЕКТ-ПОЛІГРАФ"
100. ПАТ "НІЖИНСЬКИЙ ЖИРКОМБІНАТ"
101. НІЖИНСЬКИЙ ЗАВОД ПРОДТОВАРІВ
102. ПАТ "НІЖИНСЬКИЙ МЕХАНІЧНИЙ ЗАВОД"
103. ТОВ "ГІДРОМАШ НІЖИНПРИЛ"
104. ПрАТ "ЗАВОД НІЖИНСІЛЬМАШ"
106. ПрАТ "НІФАР", ПВКП ФІРМА "КУР'ЄР"
107. ТОВ НВП "МЕТЕКОЛ"
108. НАФТОБАЗА (ПЕРЕВАЛОЧНІ, РОЗПОДІЛЬНІ, ПЕРЕВАЛОЧНО-РОЗПОДІЛЬНІ І ПРИЗАВОДСЬКІ)
109. ТОВ "НІЖИНСЬКИЙ ХЛІБО-БУЛОЧНИЙ КОМБІНАТ"
110. ПАТ КОМБІКОРМОВИЙ ЗАВОД
111. МОЛОКОЗАВОД
112. ПрАТ "НІЖИНСЬКИЙ ЦЕГЕЛЬНИЙ ЗАВОД"
113. ПП ВКФ "ТЕХНО-Т"
114. НІЖИНСЬКА МЕТАЛОБАЗА
115. ОАО "НІЖИНСЬКЕ СОРТУВОВИЧ"
116. НІЖИНСЬКА МЕБЛЕВА ФАБРИКА
117. ДП "НІЖИНСЬКИЙ РЕМОНТНИЙ ЗАВОД ІНЖЕНЕРНОГО ОЗБРОЄННЯ"
118. НІЖИНСЬКИЙ М'ЯСОКОМБІНАТ
119. ДП "НІЖИНСЬКИЙ КОМБІНАТ ХЛІБОПРОДУКТІВ"
120. ТОВ "НІЖИНСЬКИЙ КОНСЕРВНИЙ ЗАВОД"
121. ГП НПК "ПРОГРЕС"
122. ТОВ СП "ВИБІР"
122*. ТОВ ПКФ "ІНЖЕН"
123. ПП "КОПИЦЯ"
123*. ВАТ "НІЖИНСЬКИЙ ПИВОВАРНИЙ ЗАВОД" (НЕДІЮЧИЙ)

### ОБ'ЄКТИ СПЕЦІАЛЬНОГО ПРИЗНАЧЕННЯ

124. АЕРОДРОМ
125. В/Ч А4558
126. МИТНИЦЯ

### ПАМ'ЯТКИ АРХІТЕКТУРИ НАЦІОНАЛЬНОГО ЗНАЧЕННЯ

127. МИКОЛАЇВСЬКИЙ СОБОР (мур.) - 1658 р.
128. ВВЕДЕНСЬКИЙ СОБОР - 1778 р.
129. ДЗВІНИЦЯ ВВЕДЕНСЬКОГО МОНАСТИРЯ - XIX ст.
130. ГРЕЦЬКА ВСІХСВЯТСЬКА ЦЕРКВА (мур.) - 1760-1805 рр.
131. ГРЕЦЬКА МИХАЙЛІВСЬКА ЦЕРКВА (мур.) - 1714-1731 рр.
132. ТРОЇЦЬКА ЦЕРКВА (мур.) - 1733 р.
133. БЛАГОВІЩЕНСЬКИЙ СОБОР (мур.) - 1716 р.
134. ПЕТРОПАВЛІВСЬКА ЦЕРКВА З ДЗВІНИЦЕЮ БЛАГОВІЩЕНСЬКОГО МОНАСТИРЯ - 1808 р.
135. ІГУМЕНСЬКИЙ КОРПУС З ТРАПЕЗНОЮ БЛАГОВІЩЕНСЬКОГО МОНАСТИРЯ - 1808 р.
136. КЕЛІЇ БЛАГОВІЩЕНСЬКОГО МОНАСТИРЯ - 1790 р.
137. БУДИНОК ЛАВОК БЛАГОВІЩЕНСЬКОГО МОНАСТИРЯ - 1790 р.
138. ЦЕРКВА ІОАННА БОГОСЛОВА - 1752 р.
139. КУПЕЦЬКИЙ БУДИНОК (мур.) - XVIII ст.
140. МИКОЛАЇВСЬКА ЦЕРКВА (мур.) - XIX ст.
141. ПРЕОБРАЖЕНСЬКА ЦЕРКВА (мур.) - 1752 р.
142. ЖИТЛОВИЙ БУДИНОК (МІСЬКА ДУМА) (мур.) - 1757 р.
143. ПОКРОВСЬКА ЦЕРКВА (мур.) - 1757 р.
144. ЛІЦЕЙ, БУДИНОК СЛУЖБ, СТАЙНЯ, КАРЕТНИК, ЖИТЛОВИЙ БУДИНОК (мур.) - 1805-1817 рр.

### ПАМ'ЯТКИ АРХІТЕКТУРИ МІСЦЕВОГО ЗНАЧЕННЯ

145. ХРЕСТОВОЗДВИЖЕНСЬКА ЦЕРКВА (мур.) - 1775 р.
146. БОГОЯВЛЕНСЬКА ЦЕРКВА (мур.) - 1721 р.
147. ПАНТЕЛЕЙМОНА-ВАСИЛІВСЬКА ЦЕРКВА
148. КОПЛЕКС ЗАЛІЗНИЧНОГО ВОКЗАЛУ (мур.) - кін. XIX ст.
149. СИНАГОГА ШНЕЄРСОНА
150. КАМ`ЯНИЦЯ - сер XVIII - поч. XIX ст.
151. ІЛЛІНСЬКА ЦЕРКВА ВВЕДЕНСЬКОГО МОНАСТИРЯ (мур.) - 1807 р.
152. ВОЗНЕСЕНСЬКА ЦЕРКВА - 1802 р.
153. КОМПЛЕКС СПОРУД ТЮРЕМНОГО ЗАМКУ - пер. пол XIX ст.
154. ПІВНІЧНА СТАЙНЯ
155. ПОЖЕЖНЕ ДЕПО (мур.) - 1910 р.
156. ПАРОВИЙ МЛИН (мур.) - поч. XX ст.
157. ЦЕРКВА ІОАННА МИЛОСТИВОГО (мур.) - 1780 р.
158. ПЕРША МІСЬКА ЕЛЕКТРОСТАНЦІЯ (мур.) - 1914-1918 рр.
159. ЦЕРКВА КОСТЯНТИНА ТА ОЛЕНИ (мур.) - 1821 р.

### ПАМ`ЯТНИКИ МОНУМЕНТАЛЬНОГО МИСТЕЦТВА МІСЦЕВОГО ЗНАЧЕННЯ

160. ПАМ`ЯТНИК М. ГОГОЛЮ - 04.09.1881 р.
161. ПАМ`ЯТНИК КНЯЗЮ І. А. БЕЗБОРОДЬКУ - ЗАСНОВНИКУ НІЖИНСЬКОЇ ГІМНАЗІЇ ВИЩИХ НАУК - 1990 р.
162. ПАМ`ЯТНИК М. Г. КРОПИВ'ЯНСЬКОМУ - 1989 р.
163. ПАМ`ЯТНИК Б. ХМЕЛЬНИЦЬКОМУ - 1993 р.
164. ПАМ`ЯТНИК Т.Г. ШЕВЧЕНКУ - 1991 р.
165. ПАМ`ЯТНИК МОНУМЕНТ "ВЧИТЕЛЬКА" 1990 р.
166. ПАМ'ЯТНИК ГЕРОЮ РАДЯНСЬКОГО СОЮЗУ Я. БАТЮКУ - 1965 р.
167. ПАМ'ЯТНИК Ю. ЛИСЯНСЬКОМУ - ВИДАТНОМУ МОРЕПЛАВЦЮ - 1974 р.
168. ПАМ'ЯТНИК Л. ЗУБИЙ - 1975 р.
169. ПАМ'ЯТНИК М.К. ЗАНЬКОВЕЦЬКОЇ - 1993 р.
170. ПАМ'ЯТНИК М. ГОГОЛЮ - 1975 р.
171. ПАМ 'ЯТНИК ЛЕНІНУ ПЛ. ІМ. В.І. ЛЕНІНА - 1974 р. (демонтований)

### ПАМ`ЯТКИ АРХЕОЛОГІЇ

I. КОМПЛЕКС ПАМ'ЯТОК АРХЕОЛОГІЇ ЛІТОПИСНОГО М. НЕЖАТИНА, 1135р.
I а. ГОРОДИЩЕ-ДИТИНЕЦЬ "ЗАМОК" X-XIX ст.
I б. ОКОЛЬНЕ МІСТО "КРЕПОСТЬ" X-XIX ст.
I в. ПОСЕЛЕННЯ "НОВЕ МІСТО" XVI-XIX ст.
I г. ПОСЕЛЕННЯ (ПОСАД) X-XIII ст.
II. КОМПЛЕКС ПАМ'ЯТОК АРХЕОЛОГІЇ ЛІТОПИСНОГО М. УНЕНЕЖУ, 1147р.
III. МОГИЛЬНИК (МІСЦЕ ЗНАХІДКИ ВОЇНСЬКИХ ПОХОВАНЬ) XI-XIII ст.
IV. ПОСЕЛЕННЯ II тис. до н. е.
V. ПОСЕЛЕННЯ "ПЕРЕЯСЛАВСЬКЕ" I, XI-XIII ст.
VI. МІСЦЕ ЛІТОПИСНОЇ БИТВИ БІЛЯ НІЖИН-ОЗЕРА НА НЕЖАТИНІЙ НИВІ, 1078 р.
VII. ПОСЕЛЕННЯ "ВОЗДВИЖЕНСЬКЕ" кін. X-XIII ст.
VIII. ПОСЕЛЕННЯ "СЕЛИЩЕ" II-I тис. до н.е., II пол. XII-XIII ст.

### ПАМ`ЯТКИ ІСТОРІЇ МІСЦЕВОГО ЗНАЧЕННЯ

172. ПАМ'ЯТНИЙ ЗНАК НА МІСЦІ БУДИНКУ, В ЯКОМУ ПРОВІВ ДИТЯЧІ РОКИ С.П. КОРОЛЬОВ - 1987 р.
173. ГРУПА БРАТСЬКИХ МОГИЛ МИРНИХ ЖИТЕЛІВ, РОЗСТРІЛЯНИХ ФАШИСТАМИ В 1941- 1943 рр. - 1947 р.
174. БУДИНОК РОДИНИ БРИЛЕНКА, ДЕ В 1941-1943 рр. БУЛА ЯВОЧНА КВАРТИРА ПАРТИЗАНСЬКОГО З'ЄДНАННЯ "ЗА БАТЬКІВЩИНУ" - 1993 р.
175. ПАМ`ЯТНИЙ ЗНАК НА ЧЕСТЬ ВЧИТЕЛІВ І ВИПУСКНИКІВ ШКОЛИ, ЯКІ ЗАГИНУЛИ НА ФРОНТАХ ВЕЛИКОЇ ВІТЧИЗНЯНОЇ ВІЙНИ 1941-1945 рр. - 1983 р.
176. ГРУПА БРАТСЬКИХ МОГИЛ (21 чол.) РАДЯНСЬКИХ ВОЇНІВ, ЯКІ ПОМЕРЛИ У ВІЙСЬКОВОМУ ШПИТАЛІ У СЕРПНІ 1941 р. - 1965 р.
177. БУДИНОК У ЯКОМУ ЖИВ ВІДОМИЙ ПАТОФІЗІОЛОГ БОГОМОЛЕЦЬ О.О. (1956-1980 рр.)
178. ПАМ'ЯТНИЙ ЗНАК НА БУДИНКУ НІЖИНСЬКОГО ДРАМАТИЧНОГО ТЕАТРУ НА ЧЕСТЬ НАРОДНОГО АРТИСТА УРСР П.Б.ЛУЧИНСЬКОГО - 1993 р.
179. СТАНЦІЯ НІЖИН, ДЕ В РОКИ ФАШИСТСЬКОЇ ОКУПАЦІЇ ДІЯЛО 5 ПІДПІЛЬНИХ ГРУП,ЯКІ ВХОДИЛИ ДО СКЛАДУ КИЇВСЬКОЇ ПІДПІЛЬНОЇ ОРГАНІЗАЦІЇ «СМЕРТЬ НІМЕЦЬКИМ ОКУПАНТАМ» - 1988 р.
180. ПАМ'ЯТНИЙ ЗНАК КОЛГОСПНИКАМ КОЛГОСПУ ІМ. СУВОРОВА, ЯКІ ЗАГИНУЛИ НА ФРОНТАХ ВЕЛИКОЇ ВІТЧИЗНЯНОЇ ВІЙНИ 1941-1945 РР. - 1965 р.
181. БУДИНОК, В ЯКОМУ РОЗМІЩАВСЯ 1-Й ПОВІТОВИЙ РЕВКОМ - 1987 р.
182. БУДИНОК, ДЕ РОЗМІЩАВСЯ ШТАБ ТАРАЩАНСЬКОГО ПОЛКУ, ЩО БРАВ УЧАСТЬ У ЗВІЛЬНЕННІ МІСТА ВІД ВІЙСЬК ДИРЕКТОРІЇ У 1919 р. - 1987 р.
183. МІСЦЕ РЕВОЛЮЦІЙНИХ ВИСТУПІВ НІЖИНЦІВ У 1905 р. І ПОЧЕСНИЙ ЗНАК НА ЧЕСТЬ ГЕРОЯ РАДЯНСЬКОГО СОЮЗУ 1.1. ГЕТЬМАНА - 1977 р.
184. ПАМ'ЯТНИЙ ЗНАК НА ЧЕСТЬ ВЧИТЕЛІВ І ВИПУСКНИКІВ ШКОЛИ, ЯКІ ЗАГИНУЛИ В РОКИ ВЕЛИКОЇ ВІТЧИЗНЯНОЇ ВІЙНИ 1941 -1945 рр. - 1985 р.
185. БУДИНОК, В ЯКОМУ МЕШКАВ ВИДАТНИЙ ЛАТИСЬКИЙ ХУДОЖНИК Ю.І.ФЕДДЕРС (1838-1909 рр.) - 1978 р.
186. БУДИНОК КОЛИШНЬОГО ОКРУЖНОГО СУДУ, ДЕ ПРАЦЮВАВ УКРАЇНСЬКИЙ ІСТОРИК О.М. ЛАЗАРЕВСЬКИЙ (1834-1902 рр.) - 1994 р.
187. БУДИНОК, В ЯКОМУ ЖИЛА М.К. ЗАНЬКОВЕЦЬКА (1854-1934 РР.), ОДНА З ОСНОВОПОЛОЖНИЦЬ УКРАЇНСЬКОГО ПРОФЕСІЙНОГО ТЕАТРУ, НАРОДНА АРТИСТКА УРСР. - 1960 р.
188. ПАМ'ЯТНИЙ ЗНАК ВОЇНАМ - ВИЗВОЛИТЕЛЯМ М. НІЖИН - 1983 р.
189. ГРУПА БРАТСЬКИХ МОГИЛ РАДЯНСЬКИХ ВОЇНІВ І МИРНИХ ЖИТЕЛІВ, ЯКІ ЗАГИНУЛИ ПІД ЧАС БОМБАРДУВАННЯ СТ. НІЖИН У 1941 р., 1943 р. І У ТРАВНІ 1944 р. - 1965 р.
190. БУДИНОК ГІМНАЗІЇ, В ЯКІЙ НАВЧАЛИСЬ ВИДАТНІ ПИСЬМЕННИКИ, ГРОМАДСЬКІ ТА ПОЛІТИЧНІ ДІЯЧІ - 1820 р.
191. МОГИЛА НЕВІДОМОГО СОЛДАТА, ЯКИЙ ЗАГИНУВ ПРИ ОБОРОНІ МІСТА У ВЕРЕСНІ 1941 р. - 1960 р. 1980 р. 1984 р.
192. БУДИНОК М.Я. МАКАРОВА, ДЕ В 1827 р. М.В. ГОГОЛЬ ЧИТАВ СВОЇ ПЕРШІ ТВОРИ - 1952 р.
193. ГРУПА БРАТСЬКИХ МОГИЛ РАДЯНСЬКИХ ВОЇНІВ,ЯКІ ЗАГИНУЛИ ПРИ ОБОРОНІ МІСТА В СЕРПНІ 1941 р. ТА ПРИ ЙОГО ВИЗВОЛЕННІ У ВЕРЕСНІ 1943 р. - 1947 р.
194. МОГИЛА ВОЇНА - ІНТЕРНАЦІОНАЛІСТА Ю.П. БРЮХОВЦЯ (1963-1982 РР.), МОГИЛА ЛЬОТЧИКА О.Я. СОРОКІНА, МОГИЛА ВОЇНА ГЕРОЯ РАДЯНСЬКОГО СОЮЗУ М.І. КІКОША, МОГИЛА МАЙОРА І.С. РОМАНЕНКА, МОГИЛА ГВ. ПОЛКОВНИКА Ф. ПУСТОВГАРА
195. МОГИЛА ПРОФЕСОРА НІЖИНСЬКОГО ПЕДІНСТИТУТУ, ЧЛЕНА-КОРЕСПОНДЕНТА АН УРСР В.І. РЄЗАНОВА (1867-1936 рр.) - 1948 р.
196. МОГИЛА ФЕДДЕРСА ЮЛІЯ ІВАНОВИЧА (1838-1909 рр.) - АКАДЕМІКА ЛАТИСЬКОГО ЖИВОПИСУ - 1984 р.
197. БУДИНОК ПЕРШОЇ ПРИВАТНОЇ АПТЕКИ НА ЛІВОБЕРЕЖНІЙ УКРАЇНІ (1740 р.) (АПТЕКА МИХАЙЛА ЛІГДИ) - 1989 р.
198. БУДІВЛІ КОЛИШНЬОГО ГРЕЦЬКОГО ІНВАЛІДНОГО БУДИНКУ - 1993 р.
199. ПАМ'ЯТНИЙ ЗНАК «ОСТАННЯ ДОРОГА КОБЗАРЯ» - 1991 р.
200. ПАМ'ЯТНИЙ ЗНАК НА ЧЕСТЬ ЧОРНОЇ РАДИ, ЩО ПРОХОДИЛА В М. НІЖИН У 1663 р. - 1993 р.
201. БУДИНОК, В ЯКОМУ ЖИВ Л.І. ГЛІБОВ
202. БУДИНОК РОДИНИ СТЕПУРІВ, ДЕ В 1941-1943 рр. БУЛА ЯВОЧНА КВАРТИРА ПАРТИЗАНСЬКОГО З'ЄДНАННЯ «ЗА БАТЬКІВЩИНУ» - 1992 р.
203. БРАТСЬКА МОГИЛА ЧЕРВОНОАРМІЙЦІВ, ЯКІ ЗАГИНУЛИ В БОЯХ З ДЕНІКІНЦЯМИ У 1919 р. БРАТСЬКА МОГИЛА ВОЇНІВ ГРОМАДЯНСЬКОЇ ВІЙНИ - 1974 р.
204. БРАТСЬКА МОГИЛА 26 ВОЇНІВ, ЯКІ ЗАГИНУЛИ ПРИ ОБОРОНІ МІСТА У СЕРПНІ 1941 р. ТА ПРИ ЙОГО ЗВІЛЬНЕННІ У ВЕРЕСНІ 1943 р. - 1947-1957 рр.
205. МОГИЛА М.Г. КРАПИВ'ЯНСЬКОГО - УЧАСНИКА ГРОМАДЯНСЬКОЇ ВІЙНИ - 1957 р.
206. БРАТСЬКА МОГИЛА ПАРТИЗАНІВ, РОЗСТРІЛЯНИХ НІМЕЦЬКИМИ ЗАГАРБНИКАМИ У СЕРПНІ 1918 р. - 1967 р.
207. БУДИНОК В ЯКОМУ ПЕРІОДИЧНО ЗУПИНЯВСЯ М.Г. КРАПИВ'ЯНСЬКИЙ У 1922-1930 рр. - 1957 р.
208. БУДИНОК ДЕ НАРОДИВСЯ ВІДОМИЙ СПІВАК І АКТОР М.БЕРНЕС - 1991 р.
209. БУДИНОК ГОТЕЛЮ НІЖИНСЬКОГО ЖІНОЧОГО ВВЕДЕНСЬКОГО МОНАСТИРЯ - 1994 р.
210. ПАМ'ЯТНИЙ ЗНАК ГЕРОЯМ ГРОМАДЯНСЬКОЇ ВІЙНИ - 1957 р.
211. ПАМ'ЯТНИЙ ЗНАК КОЛГОСПНИКАМ КОЛГОСПУ ІМ. ФРУНЗЕ, ЯКІ ЗАГИНУЛИ НА ФРОНТАХ ВЕЛИКОЇ ВІТЧИЗНЯНОЇ ВІЙНИ 1941-1945 рр. - 1968 р.
212. ПАМ'ЯТНИЙ ЗНАК НА БУДИНКУ КУЛЬТПРОСВІТУЧИЛИЩА НА ЧЕСТЬ ВИХОВАНЦЯ НІЖИНСЬКОГО БІБЛІОТЕЧНОГО ТЕХНІКУМУ ГЕРОЯ РАДЯНСЬКОГО СОЮЗУ О.С. МИРОШНИКА (1921-1944 рр.) - 1979 р.
213. БУДИНОК КОЛИШНЬОГО НІЖИНСЬКОГО ОСТРОГУ, ДЕ В 1830 р. БУВ УВ'ЯЗНЕНИЙ ВАТАЖОК СЕЛЯНСЬКИХ ПОВСТАНЬ У.Я. КАРМАЛЮК - 1989 р
214. БУДИНОК, В ЯКОМУ В 1941-1943 РР. ФАШИСТИ РОЗСТРІЛЯЛИ СОТНІ РАДЯНСЬКИХ ГРОМАДЯН - 1988 р.
215. БУДІВЛІ НІЖИНСЬКОЇ ПОШТОВОЇ СТАНЦІЇ, ДЕ В 1860 Р. НАРОДИВСЯ УКРАЇНСЬКИЙ ХУДОЖНИК-БАТАЛІСТ М.С. САМОКИШ І ДЕ ЗУПИНЯВСЯ М. ЛОМОНОСОВ, Д. ФОНВІЗІН, О. ПУШКІН, Т. ШЕВЧЕНКО ТА ІНШІ. - 1980 р.
216. БУДИНОК, В ЯКОМУ ЗНАХОДИВСЯ ШТАБ НІЖИНСЬКОЇ ПІДПІЛЬНОЇ ОРГАНІЗАЦІЇ, ОЧОЛЮВАНОЇ Я.П. БАТЮКОМ - 1965 р.
217. ПАМ'ЯТНИЙ ЗНАК НА ЧЕСТЬ РОБІТНИКІВ ЖИРКОМБІНАТУ, ЯКІ ЗАГИНУЛИ НА ФРОНТАХ ВЕЛИКОЇ ВІТЧИЗНЯНОЇ ВІЙНИ 1941-1945 рр. - 1983 р.
218. МОГИЛА НЕВІДОМОГО СОЛДАТА, ЯКИЙ ЗАГИНУВ ПРИ ЗВІЛЬНЕННІ МІСТА У ВЕРЕСНІ 1943 р. - 1983 р.
219. МІСЦЕ РОЗСТРІЛУ 26 ЧЛЕНІВ НІЖИНСЬКОЇ ПІДПІЛЬНОЇ КОМСОМОЛЬСЬКО - МОЛОДІЖНОЇ ОРГАНІЗАЦІЇ ПІД КЕРІВНИЦТВОМ Я.П.БАТЮКА - 1963 р.
220. БУДИНОК , В ЯКОМУ ПРОХОДИВ 1-Й ПОВІТОВИЙ З'ЇЗД КОМСОМОЛУ НІЖИНЩИНИ - 1968 р.
221. ПАМ'ЯТНИЙ ЗНАК НА ЧЕСТЬ РОБІТНИКІВ МЕХАНІЧНОГО ЗАВОДУ, ЯКІ ЗАГИНУЛИ НА ФРОНТАХ ВЕЛИКОЇ ВІТЧИЗНЯНОЇ ВІЙНИ (1941-1945 рр.) - 1965 р.
222. МІСЦЕ РЕВОЛЮЦІЙНИХ ПОДІЙ 1905 Р. В ТЕХНІЧНОМУ УЧИЛИЩІ - 1977 р.
223. МОГИЛА ГЕРОЯ РАДЯНСЬКОГО СОЮЗУ С.П. МОХОВОГО, МОГИЛА ГВ. МАЙОРА І.О. ХАЙТОВИЧА, ЯКИЙ ЗАГИНУВ ПРИ ЗВІЛЬНЕННІ МІСТА У ВЕРЕСНІ 1943 р. - 1951 р.
224. ПАМ'ЯТНИЙ ЗНАК РОБІТНИКАМ ЗАВОДУ «НІЖИНСІЛЬМАШ»,ЯКІ ЗАГИНУЛИ НА ФРОНТАХ ВЕЛИКОЇ ВІТЧИЗНЯНОЇ ВІЙНИ 1941-1945 рр. - 1985 р.
225. ПАМ'ЯТНИК ЛІКВІДАТОРАМ АВАРІЇ НА ЧАЕС - 1996 р.
226. БРАТСЬКА МОГИЛА РОБІТНИКІВ МІЛІЦІЇ, ЯКІ ЗАГИНУЛИ В БОЮ З МАХНОВЦЯМИ У КВІТНІ 1921 р. - 1977 р.
227. БУДИНОК, У ЯКОМУ МЕШКАВ ГРОМАДСЬКИЙ І РЕЛІГІЙНИЙ ДІЯЧ СПАСЬКИЙ Г.І.; НАРОДИЛИСЯ Й МЕШКАЛИ: УЧЕНИЙ В ГАЛУЗІ ЕТНОГРАФІЇ СПАСЬКА Є.Г.; ОРГАНІЗАТОР І ПЕРШИЙ ДИРЕКТОР НІЖИНСЬКОГО ОКРУЖНОГО МУЗЕЮ СПАСЬКИЙ І.Г.; БОГОСЛОВ СПАСЬКИЙ Ф.Г.
228. БУДИНОК, ДЕ В 1943 Р. РОЗМІЩУВАВСЯ ШТАБ 5 ОКРЕМОГО ЗЕНІТНО-КУЛЕМЕТНОГО БАТАЛЬЙОНУ, ЯКИЙ БРАВ УЧАСТЬ У ЗВІЛЬНЕННІ М. НІЖИНА - 1989 р.

## Е К С П Л І К А Ц І Я

### ПРОЕКТНІ ОБ'ЄКТИ

1п ТОРГОВО-РОЗВАЖАЛЬНИЙ КОМПЛЕКС ТА БІЗНЕС-ЦЕНТР
2п ГОТЕЛЬ
3п КУЛЬТУРНО-ОСВІТНИЦЬКИЙ ЦЕНТР
4п СПОРТИВНО-ОЗДОРОВЧИЙ КОМПЛЕКС
5п ТУРИСТИЧНО-ГОТЕЛЬНИЙ КОМПЛЕКС
6п БАНІ, ДУШОВІ
7п ФАБРИКА-ХІМЧИСТКА
8п ФАБРИКА-ПРАЛЬНЯ
9п ПОЖДЕПО
10п БАГАТОПОВЕРХОВІ ПАРКІНГИ

2017-125

Управління житлово-комунального господарства та будівництва Ніжинської міської ради

ГП 1

Схема червоних ліній на плані основного креслення генерального плану М 1:5000

ДП "НДІП МІСТОБУДУВАННЯ"